

磐田 **CHAMBER
NEWS**

IWATA CHAMBER OF COMMERCE AND INDUSTRY

05 月号

2024 / No.615



**2024.05.09
New Open!**

磐田商工会議所会館 竣工

2024年5月に、豊かな地域づくりと、人と人との交流を育む新しい拠点として、磐田商工会議所 新会館を開館しました。

磐田らしく明るく開かれた「まち」づくりのため、市民の皆さまに広く解放し、人と情報が集まる、魅力ある会議所を目指します。

会館時間

8:30 — 17:15
(月/水/金曜日)
8:30 — 19:15
(火/木曜日)

休館日

土/日曜日/祝日/年末年始

まちと人をつなぐ、開かれた商工会議所へ



磐田商工会議所
会頭 鈴木 裕司

磐田商工会議所会館は、令和5年8月1日に着工以来工事を進めてまいりましたが、令和6年5月9日無事に竣工いたしました。こうして皆様方にご披露できますのも、ひとえに日頃からご支援、ご協力を賜っております会員の皆様、そして、静岡県・磐田市、工事に携わってくださった皆様方のご尽力の賜物と、心から感謝申し上げます。

交流スペース

交差点に面したスペースは、ちょっとした打ち合わせ、待ち合わせなど予約なしでご利用いただけます。会員をはじめ、市民の皆さまが気軽に立ち寄ることが出来る「まちのリビング」のような空間です。



事務所

様々な業務の窓口となる事務所では、開放的な空間を有効活用し、フリーアドレスを実施しています。



ミーティングブース

オンライン会議や4〜5人程度の打合せにご利用いただける、レンタルスペースです。



1Fホール



1F floor map

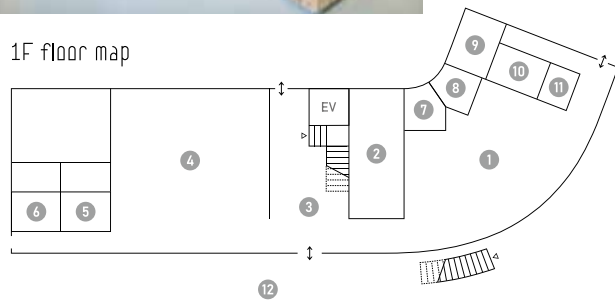

- 12 交流スペースはどなたでもご利用いただけます。
FREE Wi-Fi
- 11 みんなのトイレ
- 10 男子トイレ
- 9 女子トイレ
- 8 ミーティングブースB
- 7 ミーティングブースA
- 6 相談室
- 5 応接室
- 4 事務所
- 3 1Fホール
- 2 特別会議室
- 1 交流スペース

新ロゴマーク

新たなロゴマークは、多様な業種や地域の人を大らかに包み込み、爽やかさをイメージした、穏やかな青空のような青をキーカラーとしました。



牽検の窓口

車検の窓口本店直通 予約ダイヤル
☎️ 0037-6000-3812
※通話料無料 ※ひかり電話はご利用頂けません

営業時間
9:00~20:00

〒435-0016 浜松市中央区和田町811
株式会社 **遠州日石**

ときめきネットワーク
JA遠州中央

中子（おかこ）に強い **MK-GRIP**
MATSUSHITA KOGYO GRIP

ロボットによる自動化
耐熱 200℃ 硬に強い摩耗性
当社開発のハンド MKグリップ

MATSUSHITA ROBOT FACTORY
Matsushita Industrial Robot Division

お問合せ 0538-66-2222 松下工業 松山

会議室

会議室1(30人収容)、会議室2(45人収容)は、会議やセミナーなどにご利用いただけます。また、2つの会議室を一体にすることで、最大100人程度収容可能な会議室としてもご利用いただけます。



屋外階段



みはらじこデッキ

外階段を上がると、みはらじこデッキが広がります。ジューピロードを見渡すことができるこのデッキでは、季節の移り変わりを肌で感じることが出来ます。



2Fホール

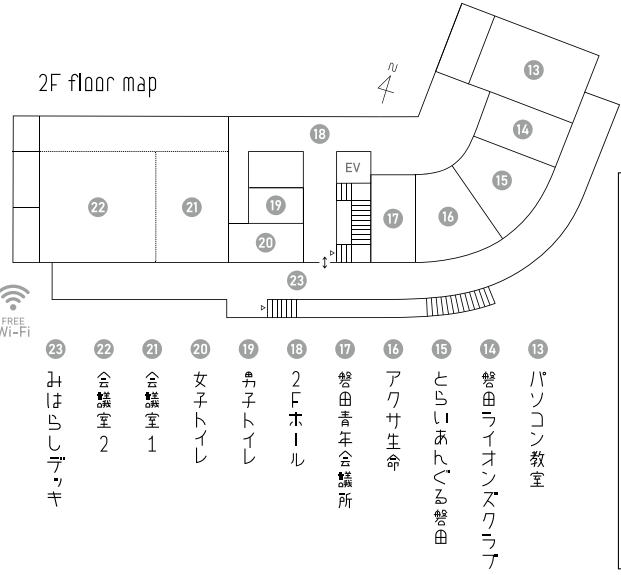

新会館サインデザイナー
 新会館
 サインデザインの
 デザイナー
平野 篤史氏
 アートディレクター
 グラフィックデザイナー
 アーティスト
 多摩美術大学准教授

主な受賞歴

TDC賞、JAGDA 新人賞、経済産業大臣賞、SDA賞、CSデザイン賞など。

街に開かれ、多くの方々へ永く愛される存在というコンセプトの基、磐田の街を取材させていただき、導き出した造形の組み合わせによって書体を設計しております。サインは全てオリジナルの書体を使い、街とのシームレスな関係性を強調する為、床面には道路標識の様に行き先を誘導するサインもデザインしています。ユニークで磐田ならではの形の意味を包括したデザインを目指しました。

処方せん 受付

キョーシロピン 国府台

国府台薬局

〒438-0077 磐田市国府台94-3
 TEL.0538 (35) 2175

「人と地球の健康」のために

BIO-TEC IWATA 私たちは、発酵加工テクノロジーと夢に挑戦する企業マインドを提供します

磐田化学工業 株式会社

〒438-0078
 磐田市中泉3069番地
 TEL (0538) 35-5100 / FAX (0538) 35-5105
<https://www.i-kagaku.co.jp/>

あなたの夢に、
 追い風を。

浜松いわた信用金庫

浜松いわた信用金庫は
 「あなたの夢」を、全力で応援し続けます。

商工会議所 Information

第140回通常議員総会 開催

3月28日(木)ラトリエ・ドゥ・マリエにおいて、第140回通常議員総会が開催されました。令和6年度事業計画と一般会計・特別会計収支予算、役員1名の補選について承認され、議員事業所職務執行者4名の変更について報告されました。



- ▼役員1名の補選(常議員1名) (順不同・敬称略)
 - ・サーラエナジー株式会社浜松支店磐田営業所 浜松支社長兼磐田営業所長 岡本 三男
- ▼議員職務執行者の変更(4名) (順不同・敬称略)
 - ・遠鉄タクシー株式会社磐田営業所 営業所長 頼母木 成彦
 - ・株式会社清水銀行磐田支店 支店長 渥美 寿信
 - ・北勢運送株式会社磐田支店 部長 鈴木 正美
 - ・ユニー株式会社アピタ磐田店 店長 鈴木 一功

“開かれた”商工会議所を目指す 磐田商工会議所会館 竣工式



令和5年8月1日(火)に着工した磐田商工会議所会館の工事は無事完了し、5月9日(木)に竣工式を執り行いました。式典では、会議所役員や来賓、工事関係者を含め、100名が参列しました。磐田商工会議所 鈴木会頭は「資材等が高騰するなか、静岡県及び磐田市からの建設補助金並びに多くの会員企業様から多額の浄財をお寄せいただき、この建設事業が成立しました」と感謝を述べました。今後、駐車場の整備を進め、来年のグランドオープンを予定しており、会員皆さまをはじめ、市民の方々が気軽に立ち寄れる「誰にでも開かれた会議所づくり」を目指します。



磐田商工会議所 新会館竣工 創立75周年 記念講演会

入場無料

(定員：100名)
定員になり次第
受付を終了させて
いただきます

日々の努力、夢への近道

令和6年 6月12日(水)
14:00-15:00

会場：磐田商工会議所会館2F会議室

講師：
静岡ブルーレヴズ CRO
五郎丸 歩 氏

※ 駐車場のご案内

駐車場は旧磐田市民文化会館跡地をご利用ください

■ 申込方法

QRコードを読み込み、専用フォームより必要事項を入力ください。
(定員になり次第終了します)



■ お問い合わせ

磐田商工会議所
TEL：0538-32-2261
MAIL：iwata@iwata-cci.or.jp



うちわ または エコバッグ 5万円(税別)以上のご注文で **プレゼント進呈**

熱中症 対策に

今なら夏の イベントにも 間に合います

詳しくは こちら

5/14~ 6/10

印刷×WEB×動画×企画

株式会社 **大進堂**

磐田市岩井2295
TEL.0538-32-9165 FAX.0538-35-3720
ホームページ <https://www.taishindo.co.jp>



心躍る新しい時間を、あなたに。

感動創造企業
ヤマハ発動機株式会社

global.yamaha-motor.com/jp/

※写真はイメージです

商工会議所 Information

「自社の課題を補助金の活用で解決のキッカケに」
経産省補助金の獲得セミナー開催



4月12日(金)に金融部会と製造・金属・物流部会が合同で「令和6年度経産省の補助金セミナー」を開催しました。講師にはマーケティング経営研究所の西畑隆久氏をお招きし、補助金の概要や採択されるための申請テクニックを説明いただきました。特に新設された、「中小企業等収益力向上事業費補助金」・「中小企業省力化投資補助金」について、中小企業の抱える課題解決に向けた内容を申請するための説明をしていただきました。

社会人としての基本を実践!
ビジネスマナー研修会開催報告



4月17日(木)に新入社員向けにビジネスマナー研修会を開催しました。今回は講師としてフリーアナウンサーの内田順子氏をお招きし、初めての試みとして、午前の部を製造業向け、午後の部を事務職向けと、業種を分けて開催しました。名刺交換、電話応対等、社会人としての基本を実践を交えながら説明をしていただくと共に、製造業向けでは“報連相”をするためのコミュニケーション能力を上げるゲームを実施しました。事務職向けではビジネスマナーをより深く学んでいただき、それぞれの業種に合わせた内容で研修をすることができました。

企業の枠を超えた新入社員交流

IWATA合同入社式 開催報告

4月1日(月)、中小企業で働く新入社員に「企業の枠を超えたつながりを持ってほしい」と、合同入社式を開催し、製造業やサービス業など21社・57人が参加しました。

参加者に向けて、鈴木会頭は「良好な人間関係を築くことが大切です」とメッセージを送りました。また、磐田市の魅力を知ってもらうため、記念品として遠州織物の名刺入れや、ジュピロ磐田と静岡ブルーレヴズの観戦チケット等が贈られ、元アナウンサー・話し方教室さいちごの海野くじら氏によるビジネスマナー講座も開催されました。



『自社のPRをしてみませんか?』

限定15枠デジタルサイネージ 広告募集

磐田商工会議所会館の交流スペースにて企業のPR動画(静止画でも可)を流すことができます。交流スペースは一般市民どなたでも使用できるスペースとなっており、多くの方々へPRすることができます。既にヤマハ発動機(株)様・玉華堂様をはじめ、8社の動画が流されています。

この機会に企業PRをしてみたいはいかがでしょうか?

【内容】

- 規 格：75インチモニター、音声あり、MP4形式
 - ロ ー ル：5分
 - 秒 数：1枠15秒
 - 掲載順序：当所にて決定
 - 〃 期間：1年間 or 6か月間
 - 〃 料金：1枠 1か月5,500円(税込)
 - 〃 場所：磐田商工会議所会館 交流スペース
- ※申込詳細は当所ホームページをご覧ください。

H A C C P

Hazard

Analysis

Critical

Control

Point



HACCPとは原材料の入荷から製品の出荷、提供までのあらゆる行程において、発生しうる危険を分析し、危険を防ぐための衛生計画を立て、実行・記録する衛生管理方法です。

より安全性の高い食品製造のため、HACCP構築を推進いたします。

食品衛生協会磐田支部

～独自の技術やサービス展開へのチャレンジを応援～

中小企業等 収益力向上事業費補助金

ポストコロナにおける中小企業・小規模事業者の持続的発展に向けて、物価高騰等による経営環境の変化に対応し、商工会議所による伴走支援のもとで独自の技術やサービス展開を目指す取組みを行う中小企業等に対し、経費の一部を静岡県が補助します。

(※これまでの経営革新補助金は終了しました)

【補助額・率】 上限500万円(下限50万円)
補助対象経費(税抜)1/2以内

【補助対象事業】 付加価値の向上を目的とする2～3年間の事業計画を策定して行う事業

- ①承認された経営革新計画に基づく事業
- ②収益力や生産性の向上につながる自社にとって新たな事業

【補助対象期間】 交付決定日から
令和7年3月31日(月)まで

【応募方法】 電子申請システム
「ふじのくに電子申請サービス」
より応募



こちらから▲

【募集期間】 令和6年5月31日(金)24時まで

〈問い合わせ〉 静岡県経済産業部商工業局経営支援課
TEL:054-221-2526

起業したい方、同じ起業仲間と交流したい方募集中!

創業スクール 今秋開講 第1期生募集中

【対象者】 今年度創業予定者、創業3年以内の方
【開催時期】 10月～12月 14:00～16:00(全7回)
※都合による欠席可能

【参加料】 2万円(全7回分)
【定員】 20名(第1期生)
【内容】

- ① 創業計画書の作成講座
- ② 財務講座(簿記等)
- ③ 税務講座(確定申告や日々の記帳に関する税務)
- ④ 金融講座(創業に関する準備資金)
- ⑤ IT講座(販路拡大、業務効率化)
- ⑥ 補助金講座(国・県・市)
- ⑦ グループワーク、交流会、創業者親睦事業

【問合せ】 磐田商工会議所 中小企業相談所
TEL:0538-32-2261

講師紹介

中小企業診断士 荒井 豊氏
～プロフィール～

長年に亘り自動車関連メーカーで、総務・経理・人事等間接業務や海外現地法人設立支援(インドネシア、ベトナム)など多岐にわたる業務に従事。
現在は中小企業診断士として、創業支援や個人事業者、小規模・中小事業者を対象に経営改善支援を中心に活動中。



新入会員事業所の皆様 ご紹介

(敬称略/対象期間:令和6年3月1日～4月30日まで)

新規ご入会ありがとうございます。

| 事業所名 | 代表者名 | 地区 |
|-----------------|--------|---------------------|
| 株式会社NINE | 長尾 大希 | 磐田市国府台398-2 |
| Infuser | 稲垣 美智丈 | 磐田市気子島1572-14 |
| K-INNOVATION | 掛澤 英生 | 磐田市弥藤太島367 |
| 株式会社大塚商会 中部支店 | 上村 親志 | 愛知県名古屋市中区丸の内3-23-20 |
| 1008fire28 商店 | 秋元 正悟 | 磐田市明ヶ島原10-10 |
| Divstudio | 打樋 亮輔 | 磐田市竜洋稗原154-1 |
| かじゅあるkitchen 姫家 | 相曾 のぞみ | 磐田市福田中島797-2 |
| シャルレ 特約店 鈴木美由紀 | 鈴木 美由紀 | 磐田市寺谷862-2 |
| 株式会社シナジー | 片山 ひろみ | 磐田市前野2890-2 |
| 後藤織物 | 後藤 譲 | 磐田市東貝塚1102 |

| 事業所名 | 代表者名 | 地区 |
|--------------|--------|------------------|
| waraku | 加藤 仁美 | 磐田市中泉280-1 |
| 御手洗 康之 | 御手洗 康之 | 磐田市森下337-3 |
| 株式会社Runpath | 清水 恭太 | 磐田市二之宮東17-1 |
| 株式会社名倉ルーフ | 名倉 孝次 | 浜松市中央区原島町147 |
| 石塚・村松法律事務所 | 村松 良 | 浜松市中央区栄町2番地 |
| マルヒ製茶 | 鈴木 英之 | 磐田市藤上原451-1 |
| 株式会社ラフ | 大塚 竜也 | 磐田市富士見台4-1 |
| 山本社会保険労務士事務所 | 山本 吉己 | 袋井市天神町1-3-2 |
| 有限会社ベリッセ | 鈴木 里美 | 磐田市西貝塚3656-21 |
| iro hair | 川島 小佑子 | 磐田市鎌田2084-3 22-4 |

磐田スタンプサービス店会

参加店舗紹介

(資)大阪屋薬局



調剤と薬品販売しています。漢方薬に力をいれています。ご相談を!!
【営業時間】
9:00～18:00
【定休日】
土・日曜、祝日

〒438-0086 磐田市見付(西坂町)3493
TEL.35-4640

久井屋薬局本店



磐田市発行大人用紙おむつ券取り扱っております。自宅まで宅配も行っております。
【営業時間】
月～金 8:30～19:00
土 9:30～18:00
【定休日】 日曜・祝日

〒438-0086 磐田市見付(西坂町)2812-1
TEL.35-5293

加盟店でお買い上げ100円で
磐田スタンプ1枚差し上げます。
(※特価奉仕品等は除きます)

お得にお買物♪

〈問い合わせ〉
磐田スタンプサービス店会
(磐田商工会議所内)
TEL.0538-32-2261



無料相談会・セミナー等のお知らせ

**商工業者
対象**

**専門家による
定例無料相談!!**

| 相談内容 | 6月 | 7月 |
|---|-----------|-----------|
| 金融相談 (13:00~15:00) 日本政策金融公庫 浜松支店 国民生活事業 | 10 (月) | 10 (水) |
| 経営相談 (10:00~12:00) 静岡県信用保証協会 浜松支店 | 20 (木) | 22 (月) |
| 法律相談 (13:00~16:00) 石塚 恵太 弁護士 | — | 18 (木) |
| 事業承継相談 (9:00~16:00) 小西 兼幸 エリアコーディネーター | 11 (火) | 9 (火) |
| 不動産相談 (10:00~12:00) 浅野 真人 不動産鑑定士 | 12 (水) | 10 (水) |
| IT・デジタル化相談 (13:30~15:30) 和田 喜充 ITコーディネーター | 4 (火) | 2 (火) |
| | 18 (火) | 16 (火) |

※相談時間は1事業所30分までとさせていただきます。
都合により、日程を変更する場合がございます。

【会場】 磐田商工会議所

各相談事前予約をお願いいたします。



~新しい事業を始めるチャンス!~

令和6年度経営力向上補助金

県内の小規模事業者を対象として「新たな需要の開拓」又は「生産性の向上」を目指して行う工夫・改善による新たな取組に要する経費を助成します。

なお、物価高騰により影響を受けた事業者又は賃金引上げに取り組む事業者については優遇措置があります。

《補助対象事業》

- ① 自社がこれまでにに行ったことがないもの又は既存のものを大幅に改善するもの
- ② 新たな需要の開拓又は生産性の向上を目指して行うもの
- ③ 経営革新計画の承認取得を目指す3年間の経営ビジョンを策定した上で行うもの

【補助額・率】 限度額:50万円・補助率:2/3

【応募方法】 所定の申請書類を磐田商工会議所へ持参

【応募期間】 2次:6月10日(月)~7月22日(月)



詳細はコチラ➡

ITデジタル化相談会をご利用ください

磐田商工会議所では令和6年度より、新たに「ITデジタル化相談会」を開催しています。「ホームページを作ったけど売上に全然つながっていない」、「SNSのアカウントを持っているけど何を投稿したらよいかわからない」、「ITを活用し始めたけれどうまく活用できていない方、ITの知識が全く無い方等、とにかく悩まれている方はぜひご利用ください。

【開催日】 毎月第1・3火曜日

【時間】 13:30~15:30 (1枠1時間、事前予約制)

【相談員】 ITコーディネーター 和田 喜充氏

〈問合せ〉磐田商工会議所 中小企業相談所 TEL:0538-32-2261

無担保・無保証・低金利 10万円から申込みOK!!

マル経融資制度をご利用ください

マル経融資は、磐田商工会議所が事業所を推薦することによって、日本政策金融公庫から融資を実行していただく国の公的融資制度です。10万円からお申込み可能。備品の購入や仕入・外注費の支払、機械装置の購入等で支出が予想される方、ぜひご利用ください。

● 利率(金利固定)

● 融資限度額

1.35% (令和6年5月1日現在)

2,000万円以内

※お申込みから融資実行まで3週間前後を要します。

※決算内容により、ご希望に沿えない場合もございます。

※既存の借入返済に遅れが生じている場合にはご希望に添えない場合もございます。

商工会議所会員は
お得に受診可能!

PETがん検診のご案内

浜松PET診断センターでは、定期受診・健康管理のサポートとして受診支援キャンペーンを行っています。この機会に是非PETがん検診を受診してみたい方はいかがでしょうか。

PET検査とは
ブドウ糖によく似たくすり(FDG)を体内に投与し、細胞の活動の様子から異常を発見する検査方法。がん細胞は正常細胞に比べブドウ糖を多く取り込む性質があることから、その集まり具合をPET装置で画像化することで、がんの有無や位置、広がり調べます。

会議所会員は下記金額より4,500円割引!

〈内容〉通常コースに1つずつ検査を追加できます。

① **総合コース…150,000円(税込)**

PET検査に複数の画像診断や血液検査などを組み合わせた総合がん検診

② **総合コース+抗加齢オプション…180,000円(税込)**

総合コースに動脈硬化など、加齢に伴う疾患リスクを把握するための検査を加えたコース

③ **総合コース+脳オプション…220,000円(税込)**

総合コースに脳卒中や認知症など、脳疾患の早期発見や発症リスクを把握するための検査を加えたコース

《お問い合わせ》

一般財団法人浜松光医学財団 浜松PET診断センター

TEL:0120-584-722

詳細や申込用紙はQRコードから➡



静岡県西部エリアの人材採用をサポートします!

正社員の
新卒採用なら



<https://job.mynavi.jp/2025>

正社員の
中途採用なら



<https://tenjoku.mynavi.jp>

アルバイト・
パート採用なら



<https://baito.mynavi.jp>

「数時間だけ」や
「明日すぐに」働きたい方の
採用なら



<https://baito.mynavi.jp/forkigyo/sukimani>



未来が見える世界をつくる。

株式会社マイナビ
静岡支社 浜松支部

TEL.053-459-0180

<https://mynavi.jp>

今年もこの季節がやってきた!!

いわた夏祭in ジュビロード

出店 募集!

開催決定

昨年度は6年ぶりの通常開催となり大勢の集客で賑わいました。今年さらには盛り上がるイベント等を企画しておりますので、ぜひご来場ください!

当イベント開催にあたり、出店の募集をいたします。詳細につきましては、電話にて問い合わせください。

【開催日】 7月20日(土)
※雨天中止・順延無し

【時間】 16:00~20:30
(交通規制: 15:00~21:00)

【会場】 磐田駅前商店街(ジュビロード)

【出店料】 ¥15,000

【出店方法】 軽トラ・移動販売車・テント

〈出店についての問い合わせ〉

磐田商工会議所

TEL:0538-32-2261(担当:芥川)



スポーツのまち磐田!

ジュビロ・ポニータの試合日程

ジュビロ磐田 ホームゲーム日程

| 開催日 | 対戦相手 | 試合会場 |
|---------------|-----------|----------|
| 6/22(土) 18:30 | セレッソ大阪 | ヤマハスタジアム |
| 6/26(水) 19:00 | 東京ヴェルディ | |
| 7/ 6(土) 18:30 | 川崎フロンターレ | |
| 7/20(土) 19:00 | 京都サンガF.C. | |

静岡SSUポニータ ホームゲーム日程

| 開催日 | 対戦相手 | 試合会場 |
|---------------|------------|----------|
| 5/26(日) 15:00 | スフィーダ世田谷FC | ヤマハスタジアム |
| 6/15(土) 15:00 | スペランツァ大阪 | ヤマハスタジアム |
| 6/22(土) 14:00 | 愛媛FCレディース | エコパスタジアム |
| 9/ 1(日) 13:00 | ASハリマアルビオン | ヤマハスタジアム |

そろばんグランプリ2024・静岡県大会にて 磐田地区出場選手が優秀な成績を収めました

4月28日(日)、そろばんグランプリ・静岡県大会が静岡商工会議所にて開催されました。県内の小学生から大人まで191名が参加し熱戦が繰り広げられました。個人競技と団体競技共に磐田地区の選手が優秀な成績を収めました。

〈個人競技〉

| | | |
|--------|-----------|------------|
| スクール部門 | 優勝: 辻 佑唯 | 河合そろばん教室所属 |
| スクール部門 | 二等: 高梨あかり | たかなし珠算教室所属 |
| シニア部門 | 優勝: 氏原 翔 | 河合そろばん教室所属 |
| シニア部門 | 二等: 荒井 堇 | 入手そろばん教室所属 |

* 上記4名は、そろばんグランプリジャパン2024(7/28神戸市にて開催)へ静岡県代表推薦選手として出場します。

〈団体競技〉

二等: 静岡県立磐田西高等学校



会議所ニュース「ひとつまみ」

新会館建設に伴い、新しい磐田商工会議所のロゴマークが完成しました。地域の人々にとってのシンボルとして、長く愛される会館を目指し、磐田市の歴史的建造物にみられるような建築の構造、ディテールをモチーフに、完全オリジナルの書体で作っていただきました! 親しみやすさを感じる愛らしいデザインで個人的にとでもお気に入りです。新会館建設、そして今年度は当所設立75周年となります。会員企業の皆様のごサポートはもちろん、地域の人々に対し開かれた、まちと人をつなぐ商工会議所を目指して精進していきます。(平野)

新ロゴ
出来ました



〜見付の隠れ家 手打ちそば〜

ことのは庵



おすすめの天神そばセット

磐田市見付天神東側の住宅街の中にひっそり佇む手打ちそばの店「ことのは庵」。

信州や北海道などの鮮度を重視した国産そば粉を使用し、毎朝職人が丁寧に打ったこだわり満点の一九そばです。ほのかな香りと甘味に加え、しっかりとしたコシと喉越しの良さが特徴的です。前菜の変わりそばやそばの実しゅうまいもこちらならではのメニューです。

また、このあたりでは珍しい「わんこそば」体験やそば打ち体験教室、そばの食べ比べなど様々なイベントを開催しています(わんこそばはお給仕さんも募集しています)。お客様には「そば」を通じて食の体験をぜひ楽しんでいただけたらと思います。

古民家を改装したほっとする店内で、打ちたて・茹でたての本格手打ちそばを味わってみませんか。

【住所】 磐田市見付608-4
【TEL】 0538-35-1015
【営業日】 水・木・金・土
 11:30~14:00
【駐車場】 7台



ことのは庵
藤森一三さん、安間恵子さん

Instagramは
こちらから▶



磐田商工会議所の各会議・イベント等で企業PRを希望される方は、下記までご連絡ください。

▶問い合わせは 磐田商工会議所 TEL:0538-32-2261 FAX:0538-32-2264